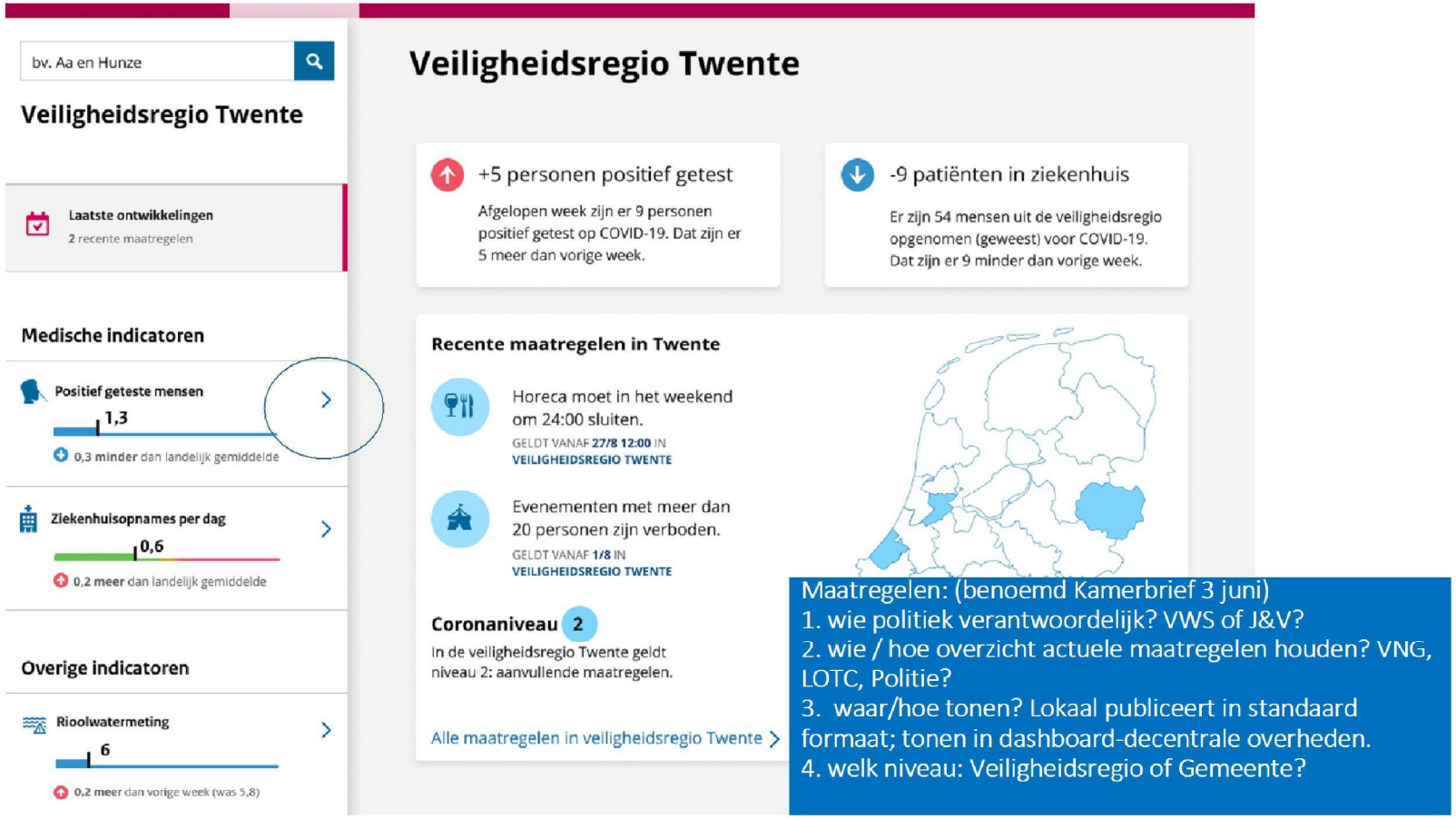


Maatregelen: (benoemd Kamerbrief 3 juni)
1. wie politiek verantwoordelijk? VWS of J&V?
2. wie / hoe overzicht actuele maatregelen houden? VNG, LOTC, Politie?
3. waar/hoe tonen? Lokaal publiceert in standaard formaat; tonen in dashboard-decentrale overheden.
4. welk niveau: Veiligheidsregio of Gemeente?